

ANEXO 2

MODELOS DE ESTRUCTURAS ADMINISTRATIVA Y FINANCIERA PARA EL POMCA DEL RÍO ALGODONAL

A continuación, se presentan los modelos guía de estructura administrativa que se proponen para el POMCA del Río Algodonal, con el fin de identificar, acorde con la capacidad institucional de cada corporación y teniendo en cuenta sus expectativas, cuál sería la estructura idónea para la ejecución, evaluación y seguimiento del POMCA.

1. Modelo Comité Administrativo y Financiero del POMCA Río Algodonal

Preguntas Orientadoras:

- ¿La Institución cuenta con personal suficiente para asignar funciones administrativas y financieras del POMCA Río Algodonal?
- ¿Que cargos considera según su estructura administrativa que pueden integrar el comité administrativo y financiero del POMCA Río Algodonal?
- ¿La institución cuenta con voluntad para formalizar la creación de una nueva instancia específica para el manejo administrativo y financiero del POMCA Río Algodonal, en articulación con las dos CAR's competentes?
- ¿La Institución considera operativa y funcional la creación de un comité administrativo y financiero del POMCA Río Algodonal?

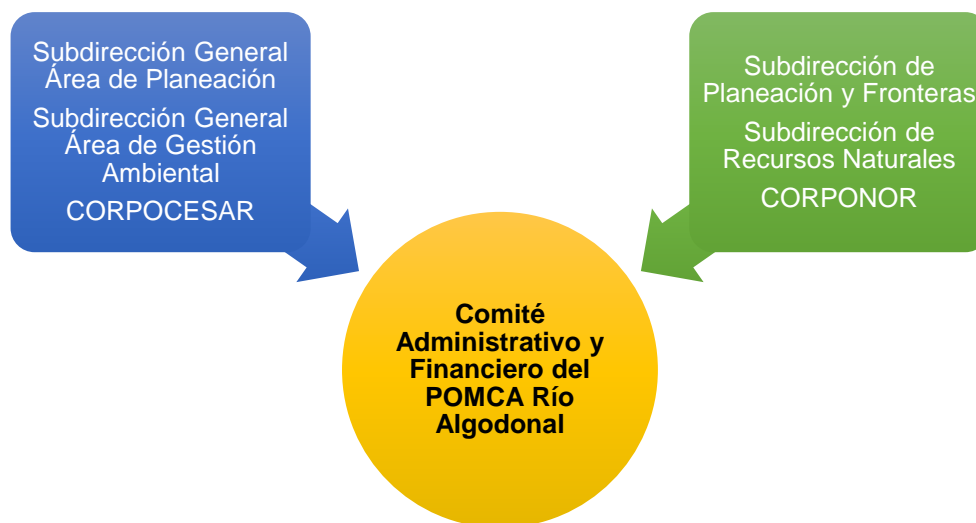

2. Creación de nueva oficina Asesora para la ejecución del POMCA Río Algodonal (Rediseño Institucional)

Preguntas Orientadoras:

- ¿La institución ha contemplado realizar un rediseño institucional en el corto plazo?

- ¿La Institución ha contemplado o consideraría contemplar la creación de una nueva oficina para efectos de la ejecución del POMCA Río Algodonal?
- ¿La Institución considera operativa y funcional la creación de una nueva oficina para el manejo administrativo y financiero del POMCA Río Algodonal?
- ¿Que cargos, funciones y recursos estaría en disponibilidad la institución de asignar para el funcionamiento de la oficina asesora de la ejecución del POMCA Río Algodonal?

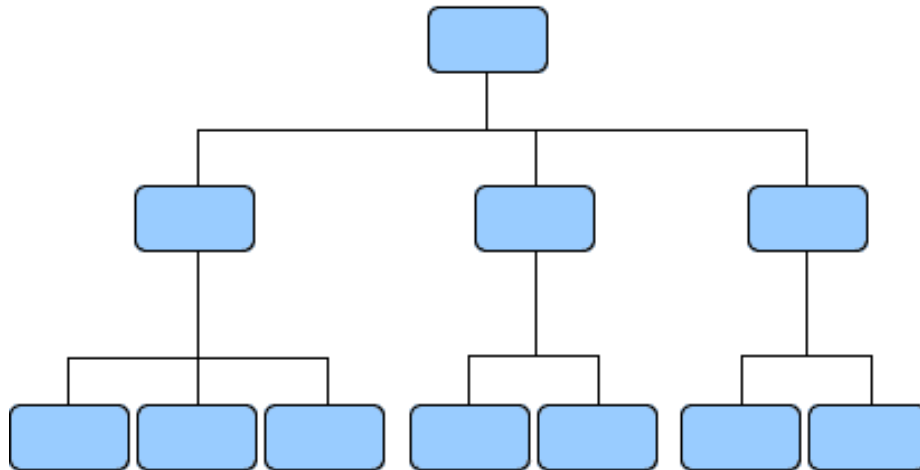

3. Creación de un órgano administrativo y financiero conformado por las oficinas de Planeación de las CAR´s.

Preguntas Orientadoras:

- ¿La institución cuenta con disponibilidad financiera para contratar o designar a un servidor bajo el rol de Coordinador del POMCA Río Algodonal?
- ¿La Institución considera operativa y funcional la contratación de un coordinador del POMCA Río Algodonal?
- ¿Que funciones y recursos estaría en disponibilidad la institución de asignar para el desarrollo de las funciones del coordinador del POMCA Río Algodonal?

Coordinador POMCA Río Algodonal

Subdirección de Planeación y Fronteras
Subdirección de Recursos Naturales
CORPONOR

Subdirección General Área de Planeación
Subdirección General Área de Gestión
Ambiental
CORPOCESAR