

3. ANÁLISIS DE ACTIVIDADES ANTRÓPICAS RÍO TEJO

ID 1. RÍO TEJO – BOCATOMA ACUEDUCTO LA TUPIA

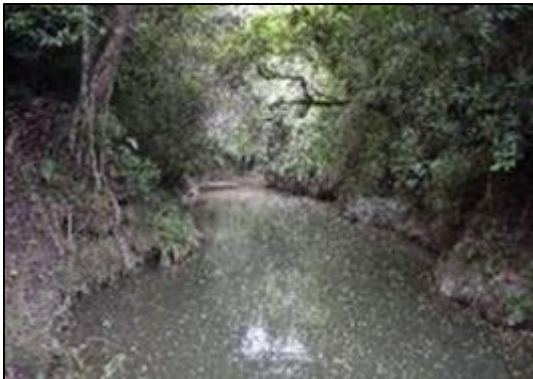

Se encontró la ocupación del cauce del río Tejo, realizada por la Empresa de Servicios Públicos de Ocaña – ESPO, destinada a la captación y posterior tratamiento de agua para el suministro de una parte del municipio de Ocaña.

**FECHA
INFORME
11-12-2019**

SUBDIRECCIÓN DE MEDICIÓN Y ANÁLISIS AMBIENTAL

ID 2. RÍO TEJO – 200 MTS DESPUÉS DEL ULTIMO VERTIMIENTO



Se observaron a la orilla del río residuos de plástico, palos, aparentemente arrastrados por las crecientes de esta zona. Antes del punto de muestreo se encuentra la descarga del vertimiento del matadero municipal.



Se encontraron descargas de aguas residuales domésticas a la fuente hídrica, provenientes del alcantarillado de la zona urbana de Ocaña. Se evidenciaron restos de animales provenientes del matadero municipal, se perciben olores fuertes por la descomposición de dichos residuos.

**FECHA
INFORME
11-12-2019**

SUBDIRECCIÓN DE MEDICIÓN Y ANÁLISIS AMBIENTAL

ID 3. RÍO TEJO – 200 MTS ANTES DE LA CONFLUENCIA CON EL RÍO ALGODONAL



Se observa en las orillas del río, residuos de plásticos, bolsas de basura y vasos desechables, que son arrastrados por las crecientes del río Tejo.