

1. COORDENADAS, ID CUENCA RÍO PAMPLONITA

ID	PUNTOS DE MUESTREO	COORDENADAS			FECHA
		X	Y	H	
1	Bocatoma El Rosal-Quebrada El Rosal	5036008	2372362	2391	2023-08-01
2	Estación limnimétrica Acueducto de Pamplona-Quebrada Monteadentro	5037580	2370758	2143	2023-08-01
3	Radio FM	5038358	2372394	2332	2023-08-03
4	Escuela Los Naranjos	5041845	2375218	1991	2023-08-03
5	El Diamante	5040023	2394217	1062	2023-08-04
6	La Donjuana	5043993	2407921	712	2023-08-04
7	Confluencia Quebrada Iscalá-Río Pamplonita	5044110	2408072	681	2023-08-16
8	La Garita	5049291	2413703	558	2023-08-16
9	Bocatoma Acueducto Cúcuta (El Pórtico)	5056248	2417374	449	2023-08-17
10	Puente Benito Hernández	5055028	2427471	341	2023-08-17
11	Puente Elías M. Soto	5056095	2429296	318	2023-08-18
12	Puente Jorge Gaitan Durán	5056917	2430858	300	2023-08-18
13	Puente Enrique Cuadros Corredor (La Gazapa)	5056706	2432300	297	2023-08-30
14	Confluencia Ríos Táchira-Pamplonita	5056627	2435068	289	2023-08-30
15	Río Enfermo	5057335	2436874	267	2023-08-30
16	Paso de dos ríos	5064339	24455816	204	2023-08-30
17	Agua Clara	5063844	2467862	85	2023-08-24
18	Puente Angosto	5062737	24677269	53	2023-08-24

Tabla 1. Coordenadas Origen Nacional tomadas in-situ agosto de 2023

2. MAPA IDENTIFICACIÓN DE PUNTOS DE MONITOREO – ÍNDICE DE CALIDAD DEL AGUA DE LA CUENCA RÍO PAMPLONITA

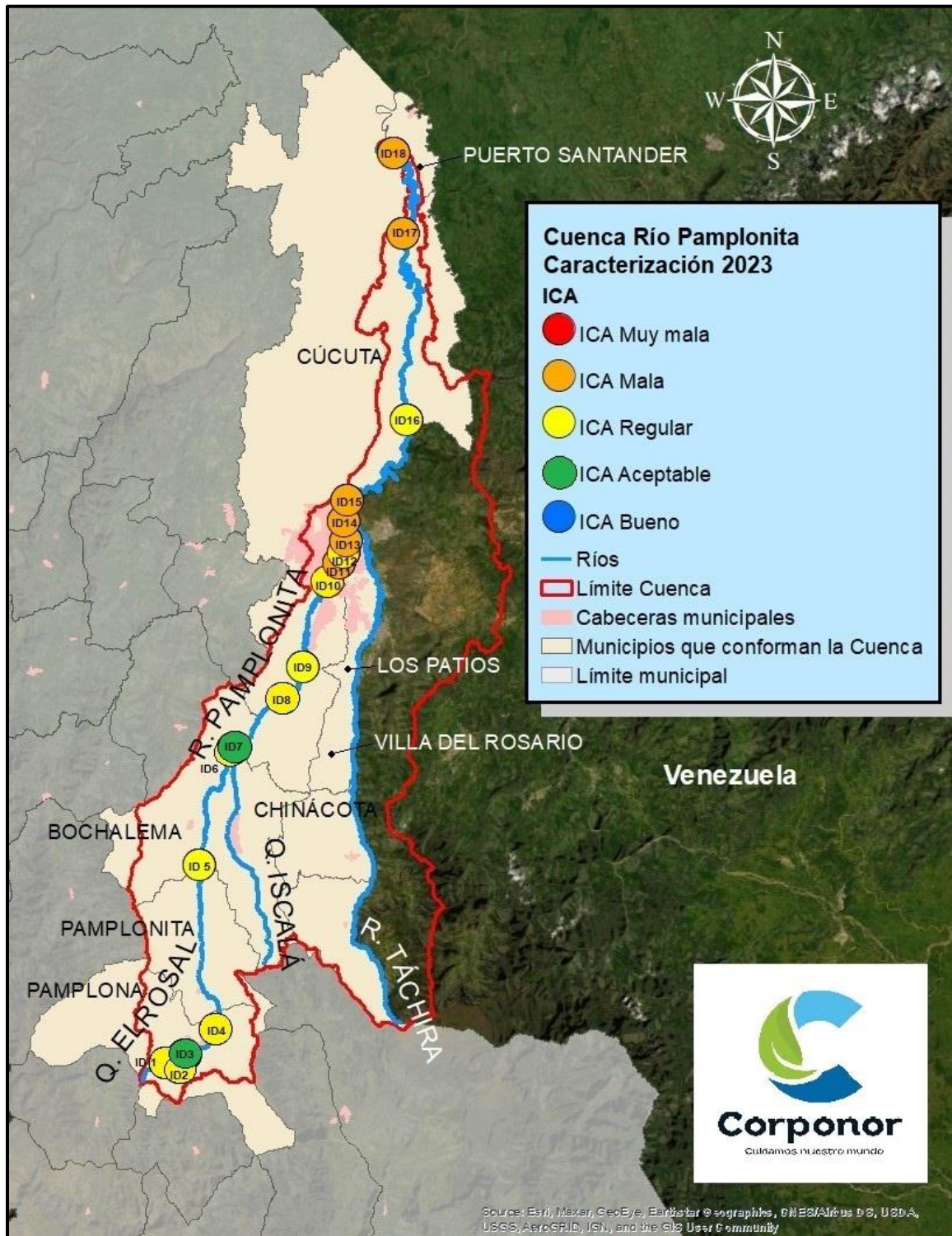

Figura 1. Mapa identificación de puntos de monitoreo con su respectivo índice de calidad del agua del río Pamplonita.