



Calidad del Aire



La ubicación de las estaciones es estratégica para conocer de manera confiable la información sobre los contaminantes.



Boletín N° 7 San José de Cúcuta

25 de Noviembre de 2024

El Sistema de Vigilancia de la Calidad del Aire permite tener datos en tiempo real.



corponor_ns



corponor Norte de Santander



@corponor



www.corponor.gov.co

Ubicación Sistema De Vigilancia De La Calidad Del Aire



Registro de Concentración de Material Particulado PM 2.5 ($\mu\text{g}/\text{m}^3$)

Barrio Centro				Barrio Comuneros			
Fecha & Hora	Concentración Material Particulado PM2.5 ($\mu\text{g}/\text{m}^3$)	Concentración Material Particulado Media Móvil PM2.5 ($\mu\text{g}/\text{m}^3$)	Índice de la Calidad del Aire	Fecha & Hora	Concentración Material Particulado PM2.5 ($\mu\text{g}/\text{m}^3$)	Concentración Material Particulado Media Móvil PM2.5 ($\mu\text{g}/\text{m}^3$)	Índice de la Calidad del Aire
22/11/2024 9:00	17,53	16,47	58,08	22/11/2024 9:00	25,07	19,03	63,31
22/11/2024 10:00	17,74	16,41	57,97	22/11/2024 10:00	23,62	19,39	64,05
22/11/2024 11:00	16,9	16,58	58,30	22/11/2024 11:00	17,87	19,76	64,80
22/11/2024 12:00	14,37	16,61	58,38	22/11/2024 12:00	13,2	20,08	65,45
22/11/2024 13:00	14,63	16,75	58,65	22/11/2024 13:00	12,22	20,35	66,00
22/11/2024 14:00	15,19	16,99	59,15	22/11/2024 14:00	11,56	20,60	66,51
22/11/2024 15:00	15,16	17,17	59,51	22/11/2024 15:00	12,61	20,86	67,04
22/11/2024 16:00	13,64	17,22	59,61	22/11/2024 16:00	11,44	21,10	67,53
22/11/2024 17:00	11,73	17,24	59,66	22/11/2024 17:00	16,51	21,51	68,37
22/11/2024 18:00	11,34	17,26	59,70	22/11/2024 18:00	17,96	21,87	69,11
22/11/2024 19:00	10,92	17,24	59,66	22/11/2024 19:00	22,08	22,30	69,99
22/11/2024 20:00	16,99	17,43	60,04	22/11/2024 20:00	26,51	22,47	70,33
22/11/2024 21:00	20,75	17,74	60,67	22/11/2024 21:00	19,76	22,42	70,24
22/11/2024 22:00	18,02	17,73	60,66	22/11/2024 22:00	24,37	22,06	69,50
22/11/2024 23:00	17,19	17,54	60,27	22/11/2024 23:00	28,68	21,72	68,80
22/11/2024 24:00.	21,32	17,48	60,15	22/11/2024 24:00.	22,49	21,07	67,47
23/11/2024 1:00	12,82	17,11	59,38	23/11/2024 1:00	17,72	20,75	66,81
23/11/2024 2:00	13,11	16,82	58,81	23/11/2024 2:00	17,32	20,63	66,57
23/11/2024 3:00	15,12	16,69	58,54	23/11/2024 3:00	16,63	20,71	66,75
23/11/2024 4:00	15,64	16,38	57,91	23/11/2024 4:00	17,74	20,45	66,22
23/11/2024 5:00	18,69	16,33	57,79	23/11/2024 5:00	20,02	20,03	65,35
23/11/2024 6:00	18,71	16,16	57,44	23/11/2024 6:00	21,64	19,85	64,98
23/11/2024 7:00	20,97	16,15	57,44	23/11/2024 7:00	27,13	19,74	64,76
23/11/2024 8:00	24,72	16,38	57,91	23/11/2024 8:00	20,61	19,37	64,00

Registro de Concentración de Material Particulado PM 2.5 ($\mu\text{g}/\text{m}^3$)

Barrio Centro				Barrio Comuneros			
Fecha & Hora	Concentración Material Particulado PM2.5 ($\mu\text{g}/\text{m}^3$)	Concentración Material Particulado Media Móvil PM2.5 ($\mu\text{g}/\text{m}^3$)	Índice de la Calidad del Aire	Fecha & Hora	Concentración Material Particulado PM2.5 ($\mu\text{g}/\text{m}^3$)	Concentración Material Particulado Media Móvil PM2.5 ($\mu\text{g}/\text{m}^3$)	Índice de la Calidad del Aire
23/11/2024 9:00	25,14	16,70	58,56	23/11/2024 9:00	19,94	19,15	63,56
23/11/2024 10:00	19,74	16,78	58,73	23/11/2024 10:00	17,72	18,91	63,06
23/11/2024 11:00	20,18	16,92	59,00	23/11/2024 11:00	17,46	18,89	63,02
23/11/2024 12:00	19,14	17,12	59,41	23/11/2024 12:00	16,61	19,03	63,31
23/11/2024 13:00	6,86	16,80	58,75	23/11/2024 13:00	8,41	18,87	62,99
23/11/2024 14:00	2,93	16,28	57,71	23/11/2024 14:00	3,02	18,52	62,26
23/11/2024 15:00	2,54	15,76	56,63	23/11/2024 15:00	4,25	18,17	61,55
23/11/2024 16:00	2,94	15,31	55,72	23/11/2024 16:00	6,1	17,95	61,10
23/11/2024 17:00	3,02	14,95	54,98	23/11/2024 17:00	8,71	17,62	60,43
23/11/2024 18:00	2,94	14,60	54,27	23/11/2024 18:00	8,81	17,24	59,65
23/11/2024 19:00	3,01	14,27	53,59	23/11/2024 19:00	6,13	16,57	58,30
23/11/2024 20:00	7,12	13,86	52,75	23/11/2024 20:00	18,97	16,26	57,66
23/11/2024 21:00	11,76	13,48	51,99	23/11/2024 21:00	32,12	16,78	58,71
23/11/2024 22:00	14,97	13,36	51,73	23/11/2024 22:00	39,87	17,42	60,03
23/11/2024 23:00	14,66	13,25	51,51	23/11/2024 23:00	33,23	17,61	60,41
23/11/2024 24:00.	10,83	12,82	50,62	23/11/2024 24:00.	20,32	17,52	60,23
24/11/2024 1:00	11,11	12,74	50,48	24/11/2024 1:00	13,95	17,36	59,91
24/11/2024 2:00	11,22	12,67	50,32	24/11/2024 2:00	14,44	17,24	59,66
24/11/2024 3:00	12,37	12,55	50,08	24/11/2024 3:00	13,95	17,13	59,43
24/11/2024 4:00	9,34	12,29	49,55	24/11/2024 4:00	13,45	16,95	59,07
24/11/2024 5:00	11,33	11,98	49,92	24/11/2024 5:00	12,56	16,64	58,44
24/11/2024 6:00	10,92	11,66	48,57	24/11/2024 6:00	17,38	16,46	58,07
24/11/2024 7:00	12,7	11,31	47,13	24/11/2024 7:00	22,71	16,28	57,70
24/11/2024 8:00	12,74	10,81	45,05	24/11/2024 8:00	22,07	16,34	57,82

Registro de Concentración de Material Particulado PM 2.5 ($\mu\text{g}/\text{m}^3$)

Barrio Centro				Barrio Comuneros			
Fecha & Hora	Concentración Material Particulado PM2.5 ($\mu\text{g}/\text{m}^3$)	Concentración Material Particulado Media Móvil PM2.5 ($\mu\text{g}/\text{m}^3$)	Índice de la Calidad del Aire	Fecha & Hora	Concentración Material Particulado PM2.5 ($\mu\text{g}/\text{m}^3$)	Concentración Material Particulado Media Móvil PM2.5 ($\mu\text{g}/\text{m}^3$)	Índice de la Calidad del Aire
24/11/2024 9:00	14,12	10,35	43,14	24/11/2024 9:00	20,14	16,35	57,84
24/11/2024 10:00	16,32	10,21	42,55	24/11/2024 10:00	20,4	16,46	58,07
24/11/2024 11:00	16,66	10,06	41,94	24/11/2024 11:00	13,83	16,31	57,76
24/11/2024 12:00	10,62	9,71	40,46	24/11/2024 12:00	11,43	16,09	57,32
24/11/2024 13:00	4,84	9,63	40,11	24/11/2024 13:00	7,85	16,07	57,27
24/11/2024 14:00	4,63	9,70	40,40	24/11/2024 14:00	10,29	16,37	57,89
24/11/2024 15:00	4,48	9,78	40,74	24/11/2024 15:00	8,86	16,57	58,28
24/11/2024 16:00	8,17	10,00	41,65	24/11/2024 16:00	8,54	16,67	58,49
24/11/2024 17:00	8,49	10,22	42,60	24/11/2024 17:00	8,11	16,64	58,44
24/11/2024 18:00	8,59	10,46	43,58	24/11/2024 18:00	9,92	16,69	58,53
24/11/2024 19:00	9,6	10,73	44,72	24/11/2024 19:00	14,92	17,05	59,28
24/11/2024 20:00	10,63	10,88	45,33	24/11/2024 20:00	32,06	17,60	60,39
24/11/2024 21:00	11,32	10,86	45,25	24/11/2024 21:00	27,81	17,42	60,03
24/11/2024 22:00	11,09	10,70	44,58	24/11/2024 22:00	22,48	16,70	58,55
24/11/2024 23:00	10,03	10,51	43,78	24/11/2024 23:00	27,97	16,48	58,10
24/11/2024 24:00.	10,64	10,50	43,74	24/11/2024 24:00.	14,44	16,23	57,60
25/11/2024 1:00	10,88	10,49	43,70	25/11/2024 1:00	22,45	16,59	58,32
25/11/2024 2:00	9,46	10,42	43,40	25/11/2024 2:00	14,54	16,59	58,33
25/11/2024 3:00	16,84	10,60	44,17	25/11/2024 3:00	10,13	16,43	58,00
25/11/2024 4:00	7,59	10,53	43,87	25/11/2024 4:00	13,28	16,42	57,99
25/11/2024 5:00	5,57	10,29	42,87	25/11/2024 5:00	14,78	16,52	58,18
25/11/2024 6:00	6,23	10,09	42,06	25/11/2024 6:00	17,05	16,50	58,15
25/11/2024 7:00	10,86	10,02	41,74	25/11/2024 7:00	22,02	16,47	58,09
25/11/2024 8:00	17,28	10,21	42,52	25/11/2024 8:00	21,31	16,44	58,03

Registro de Concentración de Material Particulado PM 2.5 ($\mu\text{g}/\text{m}^3$)

Barrio El Salado				Punto Blanco			
Fecha & Hora	Concentración Material Particulado PM2.5 ($\mu\text{g}/\text{m}^3$)	Concentración Material Particulado Media Móvil PM2.5 ($\mu\text{g}/\text{m}^3$)	Índice de la Calidad del Aire	Fecha & Hora	Concentración Material Particulado PM2.5 ($\mu\text{g}/\text{m}^3$)	Concentración Material Particulado Media Móvil PM2.5 ($\mu\text{g}/\text{m}^3$)	Índice de la Calidad del Aire
22/11/2024 9:00	26,24	21,65	68,67	22/11/2024 9:00	25,39	15,01	55,11
22/11/2024 10:00	17,57	21,53	68,42	22/11/2024 10:00	19,37	15,39	55,89
22/11/2024 11:00	14,23	21,43	68,21	22/11/2024 11:00	12,23	15,67	56,45
22/11/2024 12:00	13,02	21,57	68,49	22/11/2024 12:00	9,73	15,89	56,90
22/11/2024 13:00	11,54	21,81	68,99	22/11/2024 13:00	9,66	16,06	57,25
22/11/2024 14:00	11,73	22,05	69,48	22/11/2024 14:00	11,72	16,32	57,77
22/11/2024 15:00	11,77	22,25	69,89	22/11/2024 15:00	10,71	16,53	58,20
22/11/2024 16:00	12,43	22,26	69,91	22/11/2024 16:00	8,88	16,68	58,52
22/11/2024 17:00	14,35	22,51	70,41	22/11/2024 17:00	9,16	16,80	58,75
22/11/2024 18:00	21,49	22,92	71,25	22/11/2024 18:00	10,07	16,91	58,99
22/11/2024 19:00	22,84	23,31	72,04	22/11/2024 19:00	15,06	17,06	59,29
22/11/2024 20:00	19,07	23,29	72,02	22/11/2024 20:00	17,1	17,12	59,42
22/11/2024 21:00	14,49	22,65	70,70	22/11/2024 21:00	12,51	17,08	59,33
22/11/2024 22:00	14,99	21,47	68,30	22/11/2024 22:00	9,83	16,88	58,92
22/11/2024 23:00	18,93	20,86	67,06	22/11/2024 23:00	16,29	16,78	58,71
22/11/2024 24:00.	19,73	20,37	66,05	22/11/2024 24:00.	19,12	16,56	58,27
23/11/2024 1:00	25,86	20,04	65,38	23/11/2024 1:00	18,1	16,35	57,84
23/11/2024 2:00	14,51	19,48	64,22	23/11/2024 2:00	18,36	16,24	57,62
23/11/2024 3:00	16,55	19,35	63,97	23/11/2024 3:00	19,59	16,16	57,45
23/11/2024 4:00	17,72	19,19	63,63	23/11/2024 4:00	20,91	16,17	57,48
23/11/2024 5:00	17,09	18,76	62,76	23/11/2024 5:00	20,00	16,11	57,35
23/11/2024 6:00	27,57	18,50	62,23	23/11/2024 6:00	19,15	15,99	57,10
23/11/2024 7:00	22,47	18,03	61,26	23/11/2024 7:00	17,26	15,76	56,63
23/11/2024 8:00	29,46	18,15	61,52	23/11/2024 8:00	15,20	15,23	55,54

Registro de Concentración de Material Particulado PM 2.5 ($\mu\text{g}/\text{m}^3$)

Barrio El Salado				Punto Blanco			
Fecha & Hora	Concentración Material Particulado PM2.5 ($\mu\text{g}/\text{m}^3$)	Concentración Material Particulado Media Móvil PM2.5 ($\mu\text{g}/\text{m}^3$)	Índice de la Calidad del Aire	Fecha & Hora	Concentración Material Particulado PM2.5 ($\mu\text{g}/\text{m}^3$)	Concentración Material Particulado Media Móvil PM2.5 ($\mu\text{g}/\text{m}^3$)	Índice de la Calidad del Aire
23/11/2024 9:00	22,86	18,01	61,23	23/11/2024 9:00	17,4	14,89	54,86
23/11/2024 10:00	15,53	17,93	61,06	23/11/2024 10:00	15,89	14,75	54,57
23/11/2024 11:00	16,66	18,03	61,26	23/11/2024 11:00	16	14,90	54,89
23/11/2024 12:00	14,23	18,08	61,37	23/11/2024 12:00	13,06	15,04	55,17
23/11/2024 13:00	10,74	18,04	61,30	23/11/2024 13:00	12,08	15,14	55,38
23/11/2024 14:00	2,98	17,68	60,56	23/11/2024 14:00	7,28	14,96	55,00
23/11/2024 15:00	4,5	17,38	59,94	23/11/2024 15:00	3,48	14,66	54,38
23/11/2024 16:00	6,18	17,12	59,40	23/11/2024 16:00	3,65	14,44	53,94
23/11/2024 17:00	5,61	16,75	58,66	23/11/2024 17:00	5,79	14,30	53,65
23/11/2024 18:00	6,86	16,14	57,42	23/11/2024 18:00	7,83	14,21	53,46
23/11/2024 19:00	7,45	15,50	56,11	23/11/2024 19:00	9,88	13,99	53,02
23/11/2024 20:00	30,54	15,98	57,08	23/11/2024 20:00	14,43	13,88	52,79
23/11/2024 21:00	32,22	16,72	58,59	23/11/2024 21:00	17,93	14,10	53,26
23/11/2024 22:00	52,58	18,28	61,79	23/11/2024 22:00	23,16	14,66	54,39
23/11/2024 23:00	53,36	19,72	64,72	23/11/2024 23:00	28,87	15,18	55,46
23/11/2024 24:00.	39,1	20,53	66,37	23/11/2024 24:00.	33,13	15,77	56,65
24/11/2024 1:00	21,94	20,36	66,03	24/11/2024 1:00	32,21	16,36	57,85
24/11/2024 2:00	10,46	20,19	65,69	24/11/2024 2:00	19,26	16,39	57,93
24/11/2024 3:00	13,33	20,06	65,41	24/11/2024 3:00	14,34	16,17	57,48
24/11/2024 4:00	15,28	19,96	65,21	24/11/2024 4:00	16,17	15,98	57,08
24/11/2024 5:00	22,1	20,17	65,63	24/11/2024 5:00	15,63	15,80	56,71
24/11/2024 6:00	16,09	19,69	64,66	24/11/2024 6:00	14,22	15,59	56,29
24/11/2024 7:00	21,01	19,63	64,53	24/11/2024 7:00	14,73	15,48	56,07
24/11/2024 8:00	22,09	19,32	63,91	24/11/2024 8:00	15,32	15,49	56,08

Registro de Concentración de Material Particulado PM 2.5 ($\mu\text{g}/\text{m}^3$)

Barrio El Salado				Punto Blanco			
Fecha & Hora	Concentración Material Particulado PM2.5 ($\mu\text{g}/\text{m}^3$)	Concentración Material Particulado Media Móvil PM2.5 ($\mu\text{g}/\text{m}^3$)	Índice de la Calidad del Aire	Fecha & Hora	Concentración Material Particulado PM2.5 ($\mu\text{g}/\text{m}^3$)	Concentración Material Particulado Media Móvil PM2.5 ($\mu\text{g}/\text{m}^3$)	Índice de la Calidad del Aire
24/11/2024 9:00	22,3	19,30	63,86	24/11/2024 9:00	11,91	15,26	55,62
24/11/2024 10:00	25,53	19,71	64,71	24/11/2024 10:00	8,8	14,97	55,01
24/11/2024 11:00	13,07	19,56	64,40	24/11/2024 11:00	7,82	14,62	54,32
24/11/2024 12:00	11,61	19,46	64,18	24/11/2024 12:00	9,84	14,49	54,04
24/11/2024 13:00	9,7	19,41	64,09	24/11/2024 13:00	8,9	14,36	53,77
24/11/2024 14:00	8,83	19,66	64,59	24/11/2024 14:00	7,1	14,35	53,76
24/11/2024 15:00	8,46	19,82	64,93	24/11/2024 15:00	7,5	14,52	54,10
24/11/2024 16:00	8	19,90	65,08	24/11/2024 16:00	7,51	14,68	54,43
24/11/2024 17:00	8,27	20,01	65,31	24/11/2024 17:00	7,35	14,74	54,56
24/11/2024 18:00	10,58	20,16	65,62	24/11/2024 18:00	9,9	14,83	54,74
24/11/2024 19:00	13,65	20,42	66,15	24/11/2024 19:00	8,74	14,78	54,64
24/11/2024 20:00	15,1	19,78	64,84	24/11/2024 20:00	10,24	14,61	54,28
24/11/2024 21:00	21,54	19,33	63,93	24/11/2024 21:00	16,25	14,54	54,14
24/11/2024 22:00	44,51	19,00	63,24	24/11/2024 22:00	16,53	14,26	53,58
24/11/2024 23:00	32,06	18,11	61,43	24/11/2024 23:00	14,97	13,68	52,39
24/11/2024 24:00.	51,34	18,62	62,47	24/11/2024 24:00.	16,33	12,98	50,96
25/11/2024 1:00	40,59	19,40	64,06	25/11/2024 1:00	15,61	12,29	49,55
25/11/2024 2:00	23,75	19,95	65,19	25/11/2024 2:00	14,63	12,10	49,16
25/11/2024 3:00	33,78	20,80	66,93	25/11/2024 3:00	15,52	12,15	49,26
25/11/2024 4:00	28,21	21,34	68,03	25/11/2024 4:00	16,38	12,16	49,28
25/11/2024 5:00	27,16	21,55	68,46	25/11/2024 5:00	14,22	12,10	49,16
25/11/2024 6:00	17,01	21,59	68,54	25/11/2024 6:00	12,21	12,01	48,98
25/11/2024 7:00	26,98	21,84	69,04	25/11/2024 7:00	10,94	11,86	49,40
25/11/2024 8:00	17,06	21,63	68,62	25/11/2024 8:00	11,40	11,69	48,72

COMPORTAMIENTO DE MATERIAL PARTICULADO DE MEDIA MÓVIL PM_{2,5} ($\mu\text{g}/\text{m}^3$)
ESTACIONES BARRIO EL SALADO, COMUNEROS, CENTRO Y PUNTO BLANCO

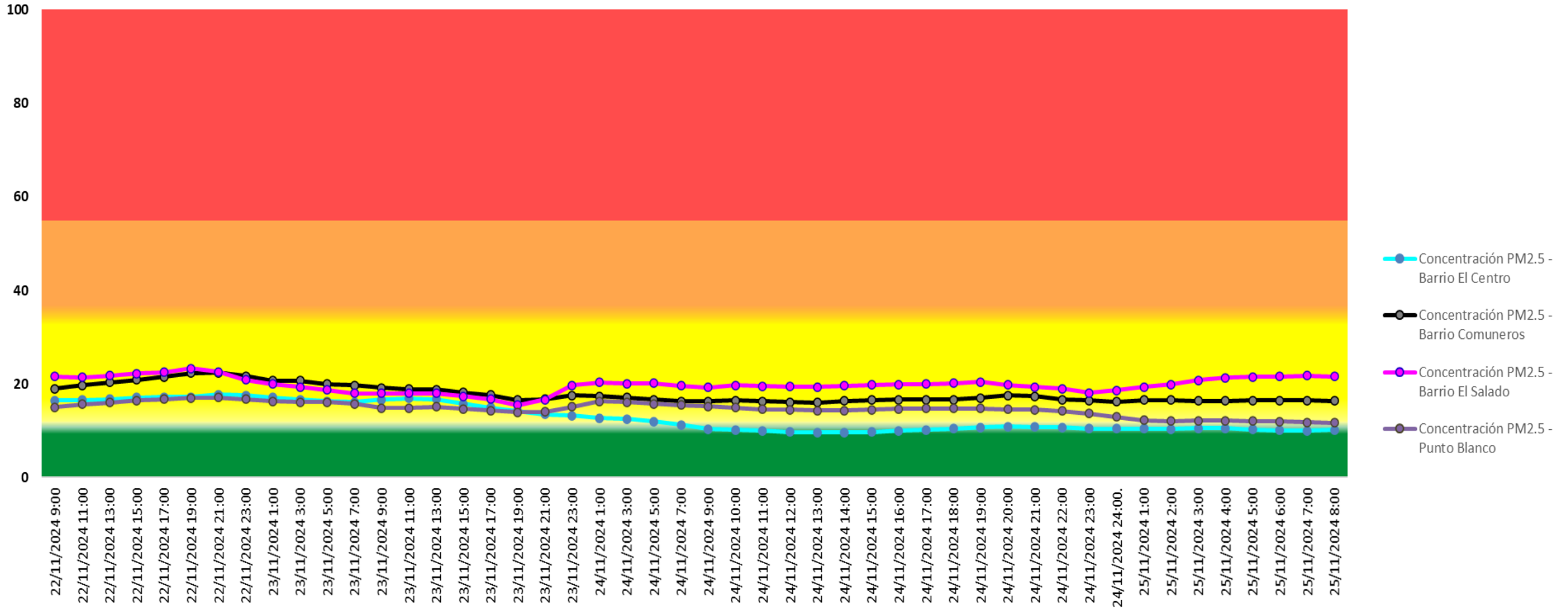

La Media Móvil es calculada para cada una de las estaciones del SVCA, las cuales corresponden a lo citado en el artículo 11 Cálculo de los niveles de prevención, alerta o emergencia de la Resolución 2254 de 2017

Multiestación: Periódica:22/11/2024 00:00-26/11/2024 00:00 Tipo:AVG 1 Hr.

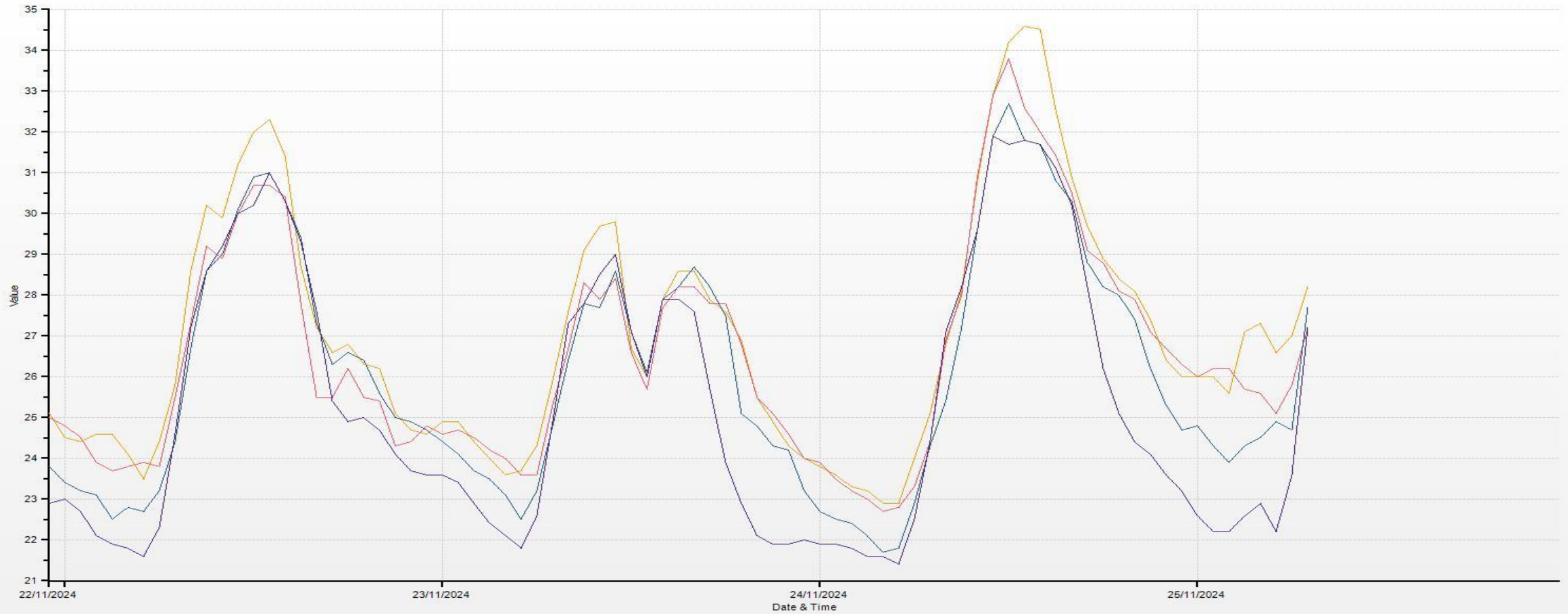

Barrio Centro(TEMP [°C]) Barrio Comuneros(TEMP [°C]) Barrio El Salado(TEMP [°C]) Punto Blanco(TEMP [°C])

Multiestación: Periódica:22/11/2024 00:00-26/11/2024 00:00 Tipo:AVG 1 Hr.

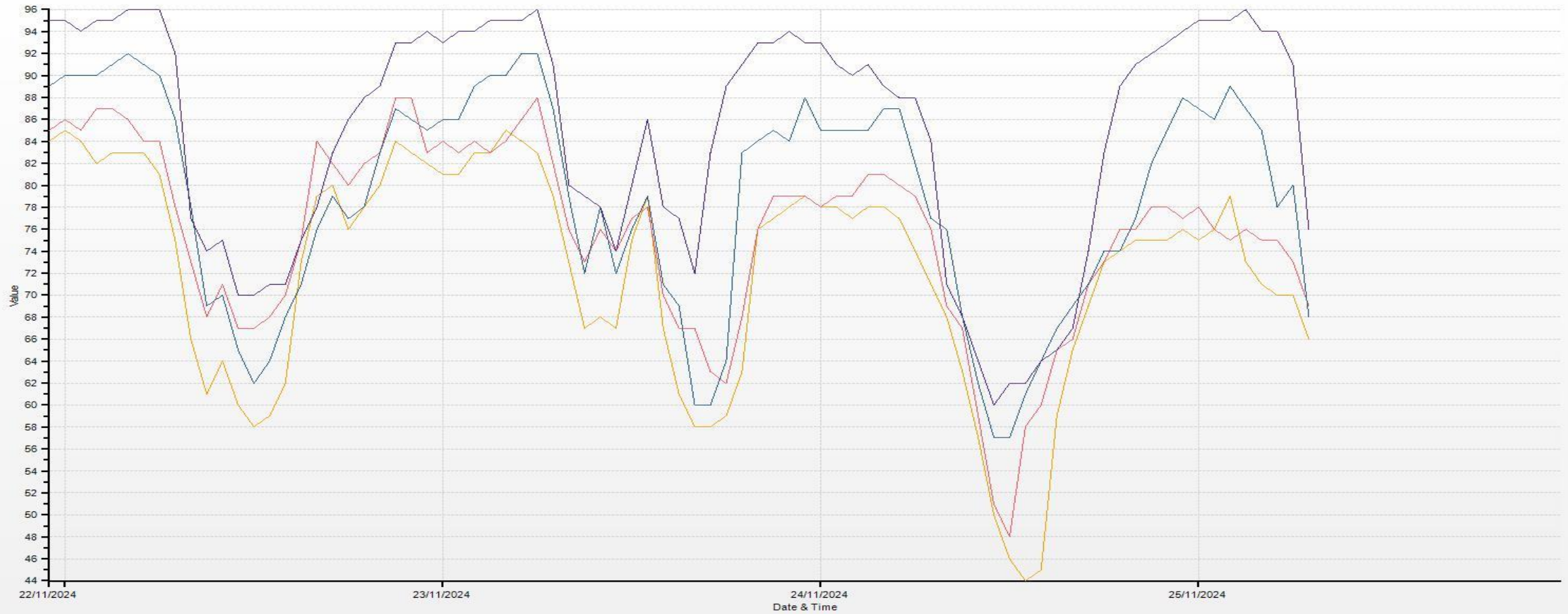

Barrio Centro(RH [%RH]) Barrio Comuneros(RH [%]) Barrio El Salado(RH [%RH]) Punto Blanco(RH [%])

Multiestación: Periódica:22/11/2024 00:00-26/11/2024 00:00 Tipo:AVG 1 Hr.

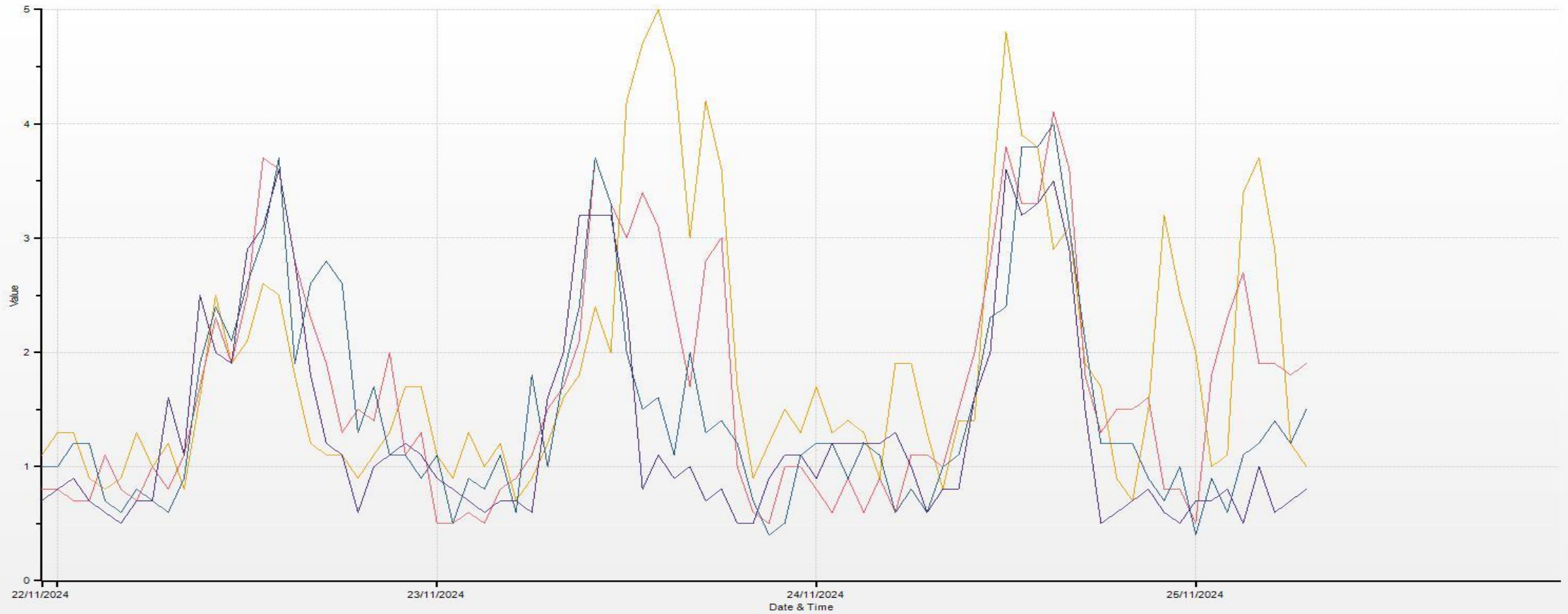

— Barrio Centro(WS [m/s]) — Barrio Comuneros(WS [m/s]) — Barrio El Salado(WS [m/s]) — Punto Blanco(WS [m/s])

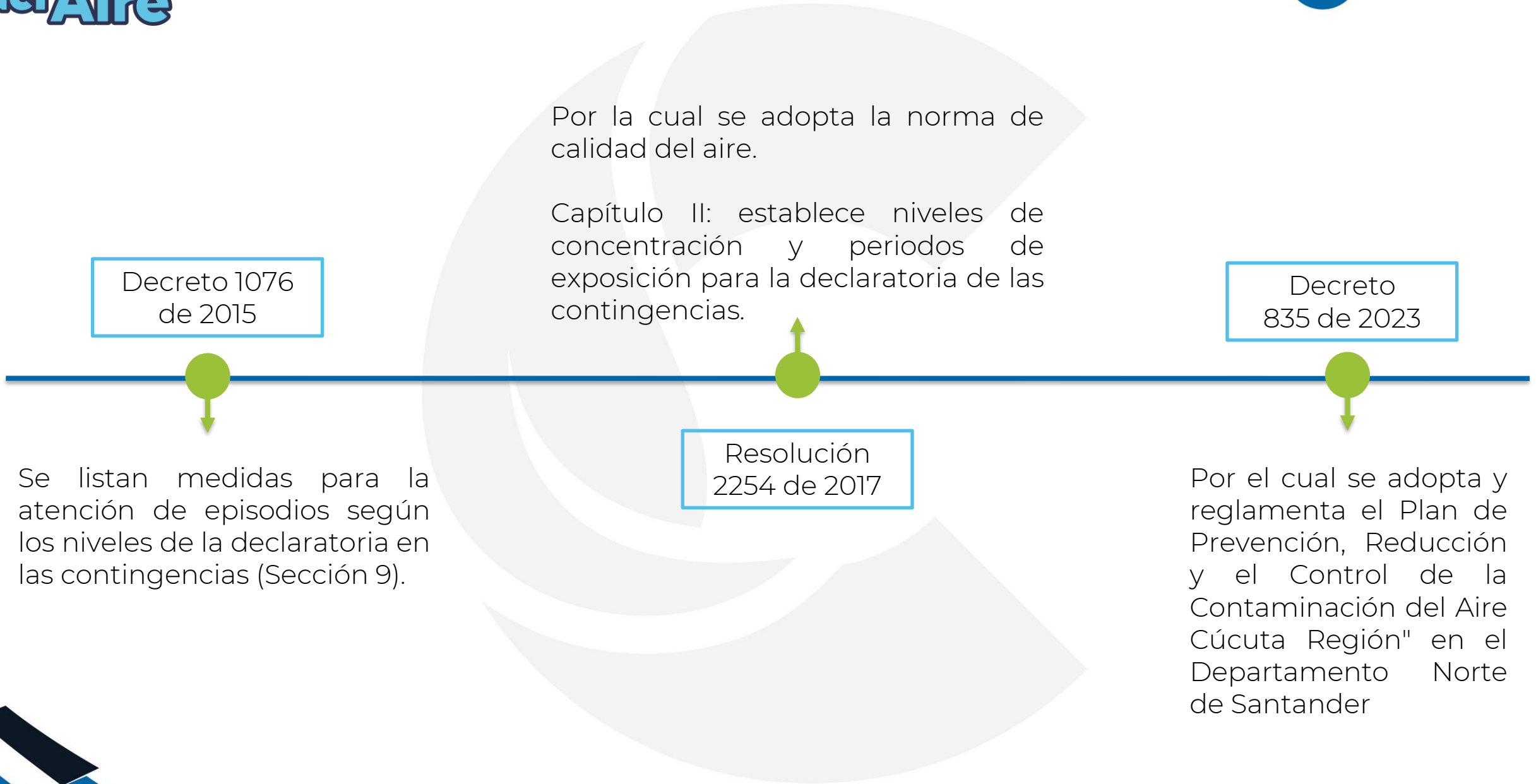

Decreto 1076 de 2015

Se listan medidas para la atención de episodios según los niveles de la declaratoria en las contingencias (Sección 9).

Por la cual se adopta la norma de calidad del aire.

Capítulo II: establece niveles de concentración y periodos de exposición para la declaratoria de las contingencias.

Resolución 2254 de 2017

Decreto 835 de 2023

Por el cual se adopta y reglamenta el Plan de Prevención, Reducción y el Control de la Contaminación del Aire "Cúcuta Región" en el Departamento Norte de Santander

Niveles máximos permisibles de contaminantes criterio (R. 2254/2017)

Tabla N° 1. Niveles máximo permisibles de contaminantes criterio en el aire

Contaminante	Nivel máximo Permissible ($\mu\text{g}/\text{m}^3$)	Tiempo de Exposición
PM ₁₀	50	Anual
	100	24 horas
PM _{2.5}	25	Anual
	50	24 horas
SO ₂	50	24 horas
	100	1 hora
NO ₂	60	Anual
	200	1 hora
O ₃	100	8 horas
CO	5.000	8 horas
	35.000	1 hora

Parágrafo 1: A partir del 1 de julio de 2018, los niveles máximos permisibles de PM₁₀ y PM_{2.5} para un tiempo de exposición 24 horas serán de 75 $\mu\text{g}/\text{m}^3$ respectivamente

Niveles de contingencia: preparación, prevención, alerta y emergencia. (D.835/2023)

Contaminante	Tiempo de exposición	Rangos de concentración de contaminantes ($\mu\text{g}/\text{m}^3$)			
		Preparación Nivel I	Prevención Nivel II	Alerta Nivel III	Emergencia Nivel IV
PM ₁₀	24 horas	75 – 154	155 – 254	255 – 354	≥ 355
PM _{2.5}	24 horas	25-37	38 – 55	56 – 150	≥ 151
O ₃	8 horas	n.a	139 – 167	168 – 207	≥ 208
SO ₂	1 hora	n.a	198 – 486	487 – 797	≥ 798
NO ₂	1 hora	n.a	190 – 677	678 – 1221	≥ 1222
CO	8 horas	n.a	10820 – 14254	14255 – 17688	≥ 17689
Índice de calidad del aire (ICA)*		56 - 100	101 – 150	151 – 200	201 - 300

Índice de Calidad del Aire – ICA. (R. 2254/2017)

INDICE DE CALIDAD DEL AIRE - Capítulo IV Resolución 2254 de 2017					
ICA		COLOR	CLASIFICACION	PM2.5 24h $\mu\text{g}/\text{m}^3$	
0	50	VERDE	BUENA	0	12
51	100	AMARILLO	MODERADA	13	37
101	150	NARANJA	DAÑINA A LA SALUD PARA GRUPOS MODERADOS	38	55
151	200	ROJO	DAÑINA A LA SALUD	56	150
201	300	PURPURA	MUY DAÑINA A LA SALUD	151	250
301	500	MARRÓN	PELIGROSA	251	500